



ASSOCIAÇÃO RIOPRETENSE DE EDUCAÇÃO E SAÚDE
Rua Iiritiba, 1370 – Jd. Sônia – CEP. 15050-462 – São José do Rio Preto – SP
Fone/Fax: (17) 3224-0733 – e-mail: aresriopreto@gmail.com –
CNPJ: 51.858.561/0001-67
Utilidade Publica Lei: 7119/98 Utilidade Publica Estadual – 15272/2013.

Relatório Circunstanciado das Atividades Desenvolvidas.
Convenio 004/2023
REFERÊNCIA: JUNHO/ 2024

01 – IDENTIFICAÇÃO

Valor do Repasse	R\$ 48.291,11
Recurso	Federal () Estadual () Municipal (X)
Banco	C.E.F. Paço Municipal (agencia 0631) (Conta 2548-3)
Objeto do convênio	CAPACITAÇÃO PROFISSIONAL PARA O COOPERATIVISMO E EMPREENDEDORISMO, NAS ÁREAS DE COLETA SELETIVA E CONSTRUÇÃO CIVIL COMO POLÍTICA PÚBLICA PARA A OPORTUNIZAÇÃO DA RENDA DOS MUNICÍPIES DE SÃO JOSÉ DO RIO PRETO-SP
Meta Conveniada	20 inserido Produção 30 toneladas/mês
Nº atendido no período + produção	20 pessoas inseridas para coleta Seletiva e 06 pessoas para Construção Civil 41.419,34 Toneladas
Público- alvo	Pessoas adultas em situação de vulnerabilidade social, em situação de desemprego que se disponha a ser inserido no projeto, com os seguimentos voltados para coleta de materiais recicláveis e construção civil com foco no pós-obra.
Faixa etária	Ambos os sexos a partir de 18 anos de idade
Responsável Técnico - Projeto	Nilva Cristina da Silva Fernandes
Formação	Pedagogia
Responsável Técnico-Serviço Social	Luciana de Oliveira Monteiro
Tel.	(17) 3224-0733
E-mail	aresriopreto@gmail.com.br

02 – RECURSOS HUMANOS:

Função	Identificação	Formação	Carga horária
Coordenadora	Nilva Cristina da Silva Fernandes	Pedagogia	40h/semanais
Assistente Social	Luciana de Oliveira Monteiro	Serviço Social	30h/semanais



Encarregada administrativo	Oladia Cristina Camilo	Ens. Médio	40h/semanais
Educador (a) Social	Leticia Muniz Lopes	Ens. Médio	40h/semanais
Monitora	Fabiana Pontes Herculani	Ens. Médio	40h/semanais

03 - OBJETIVO GERAL DO PROJETO: Promover qualificação profissional, sob a ótica do cooperativismo e/ou empreendedorismo a partir da coleta seletiva e da construção civil (pós-obra) na perspectiva de geração de trabalho e renda.

04 – AÇÕES COTIDIANAS DO PROJETO:

4.1 – PONTO DE APOIO VITÓRIA RÉGIA: 02 (uma) pessoa, responsável para informar, os Municípios que realizam entrega voluntária dos materiais recicláveis no ponto de apoio mencionado, onde fazem a triagem destes materiais recebidos.

Catadores em atividade:

Nº	Nome	ARES	Ent.	Saída	Motivo
01	MARCOS JOSE CLEMENTE BELBER	X	18/06/24		
02	WELITON DUTRA CORREIA	X	30/01/24		

4.2 – PONTO DE APOIO JARDIM NAZARETH: 02 (uma) pessoa, responsável para informar, os Municípios que realizam entrega voluntária dos materiais recicláveis no ponto de apoio mencionado, onde fazem a triagem destes materiais recebidos.

Nº	Nome	ARES	Ent.	Saída	Motivo
01	ELISÂNGELA PEREIRA DE SOUZA	X	01/02/24		
02	FABIO DANIEL MASSOCO	X	05/01/24		

4.3 – TODOS INSERIDOS NA COLETA SELETIVA:

Nº	Nome	ARES	Ent.	Saída	Motivo
01	CARLOS EDUARDO DE SOUZA CONCEIÇÃO	X	24/04/23	10/06/24	Voluntario
02	CARLOS ALBERTO DAS SILVA	X	10/06/24	14/06/24	voluntario
03	KAROLAYNE MOURA DE OLIVEIRA	X	02/05/24		
04	ELISÂNGELA PEREIRA DE SOUZA	X	01/02/24		
05	FRANCIELLE PATRICIA OURIDES		05/02/24		
06	FABIO DANIEL MASSOCO	X	05/01/24		
07	JOSÉ LUIZ THURLER	X	11/12/23	07/06/24	voluntario
08	LIVIA FERNANDA M. DE VASCONCELOS	X	02/05/24		
09	DAVI PROCOPIO FERREIRA	X	03/06/24		
10	DRIELE ROSA DE SOUZA	X	03/06/24		



11	JULIANO DOS SANTOS VILERA	X	03/06/24	13/06/24	voluntario
12	ROSMERLI DOS SANTOS	X	04/03/24		
13	RAFAELLY/RAFAEL HENRIQUE DA SILVA	X	16/01/24		
14	ROSIMAR HENRIQUE FERREIRA DOS SANTOS	X	25/04/23	20/06/24	voluntario
15	RAIMUNDO JOSE CARNEIRO DE OLIVEIRA	X	13/05/24		
16	ROSINHA APARECIDA DA SILVA	X	28/04/23		
17	RICHARD WALLISON GONÇALVES PRATES	X	16/05/24		
18	BLADIMIR JOSÉ RONDON	x	10/06/24		
19	PEDRÃO /SONIA JESUS FERREIRA	X	25/04/23		
20	WELITON DUTRA CORREIA	x	30/01/24		
21	RAIMUNDA HELIO CARNEIRO DE OLIVEIRA	X			
22	MARCOS JOSE CLEMENTE BELBER	X	18/06/24		
23	PEDRO HENRIQUE DE OLIVEIRA SILVA	X	04/06/24		

4.4 – Inseridos no curso Coleta seletiva: 10 (Dez) inseridos na coleta Seletiva executam o processo de triagem e preparação dos materiais coletados para comercialização, sendo que dois permanecem nos pontos de apoio mencionados a cima.

Nº	Nome	ARES	Ent.	Saída	Motivo
01	LAURA PEREIRA DA SILVA	X	12/04/24		
02	LIVIA FERNANDA M. DE VASCONCELOS		02/05/24		
03	FABIO DANIEL MASSOCO	X	05/01/24		
04	FRANCIELLE PATRICIA OURIDES		05/02/24		
05	PEDRO HENRIQUE DE OLIVEIRA SILVA	X	04/06/24		
06	JOSÉ LUIZ THURLER	X	11/12/23		
07	PRISCILA DE OLIVEIRA MOURA	X	14/03/23		
08	RAIMUNDO JOSE CARNEIRO DE OLIVEIRA	X	10/05/24		
09	RAIMUNDA HELIO CARNEIRO DE OLIVEIRA	X	10/06/24		
10	WELITON DUTRA CORREIA	x	30/01/24		

OBS RAIMUNDA VAGA LUIZ-MARY VAGA RICHARD-PEDRO

4.4/1- PRIMEIRA TURMA 2023 PERMANECE NA COLETA PARTICIPANDO SOMENTE DA PARTILHA DO MATERIAL RECICLAVEL COLETADO.

Nº	Nome	ARES	Ent.	Saída	Motivo
01	ELISÂNGELA PEREIRA DE SOUZA	X	01/02/24		
02	RAFAELLY/RAFAEL HENRIQUE DA SILVA	X	16/01/24		
03	ROSINHA APARECIDA DA SILVA	X	28/04/23		
04	PEDRÃO/ SONIA JESUS FERREIRA	X	25/04/23		
05	KAROLAYNE MOURA DE OLIVEIRA	X	02/05/24		

4.5 – Inseridos Construção Civil limpeza pós obra: 10 (Dez) pessoas inseridas no CURSO DE CAPACITAÇÃO PROFISSIONAL PARA O COOPERATIVISMO E



EMPREENDEDORISMO, NAS ÁREAS DE COLETA SELETIVA E CONSTRUÇÃO CIVIL COMO POLÍTICA PÚBLICA PARA A OPORTUNIZAÇÃO DA RENDA DOS MUNICÍPIOS DE SÃO JOSÉ DO RIO PRETO-SP, com seguimento em limpeza pós-obra, não somente visto como profissional de limpeza e sim uma visão técnica.

Nº	Nome	ARES	Ent.	Saída	Motivo
01	MARIA LUCIA DE SOUZA CREMOLIN	X	19/03/24		
02	DRIELE ROSA DE SOUZA	X	03/06/24		
03	ERICA CRISTINA MOREIRA GONÇALVES PENAS	X	02/05/24		
04	STEFANI GABRIELI FONSECA DA SILVA	X	02/05/24		
05	VANESSA ROSA GOES COSTA	X	18/03/24		
06	ROSMERLI DOS SANTOS	X	18/03/24		
07	ANGELICA MACEIO MESSIAS	X	16/04/24		
08	MARCOS JOSE CLEMENTE BELBER	X	18/06/24		
09	MARIA CARNEIRO DE OLIVEIRA SILVA	X	22/05/24		
10	JANAINA MACEIO JOÃO	X	16/04/24		

4.5/1-PRIMEIRA TURMA LIMPEZA POS OBRA SEM O RECURSO DA BOLSA

Nº	Nome	ARES	Ent.	Saída	Motivo
01	MARIA CONCEIÇÃO G. CORREIA	X	02/05/23		
02	TÂNIA MARIA DE OLIVEIRA	X	07/06/23		
03	GABRIELA ALVES MARQUES	X	01/09/23		
04	BEATRIZ REIS DA SILVA	X	01/08/23		
05	REGINA MARA DOS REIS	X	01/09/23		

Ressalva:

- Informamos que parte dos inseridos optaram por permanecer desenvolvendo as atividades diárias referente a Coleta de Material recicláveis, em decorrência da partilha do material coletado.

05- COORDENAÇÃO;

DATA/MÊS	ATIVIDADE
03/06/2024 À 28/06/2024	<ul style="list-style-type: none"> ✓ Planejamento e formulação de ações que visam o acompanhamento e aumento da produção; ✓ Atividades burocráticas permanentes diárias na entidade; ✓ Acompanhamento da formulação dos relatórios, requerimentos e ofícios; ✓ Acompanhamento das ações e da supervisão de produção; ✓ Reuniões diárias individuais e com toda a equipe técnica do Projeto; ✓ Reuniões com equipe técnica sobre produção dos pontos de apoio e barracão, bem como, junto com alguns catadores, individualmente, para o aprimoramento da coleta em seus respectivos pontos; ✓ Atendimentos individuais diários a diversos catadores na própria sede da Entidade (ARES);



ASSOCIAÇÃO RIOPRETENSE DE EDUCAÇÃO E SAÚDE
 Rua Iriritiba, 1370 – Jd. Sônia – CEP. 15050-462 – São José do Rio Preto – SP
 Fone/Fax: (17) 3224-0733 – e-mail: aresriopreto@gmail.com –
 CNPJ: 51.858.561/0001-67
 Utilidade Publica Lei: 7119/98 Utilidade Publica Estadual – 15272/2013.

	<ul style="list-style-type: none"> ✓ Reuniões semanal com os inseridos e equipe para orientação/formação aos catadores; ✓ Deslocamentos diversos à Prefeitura Municipal de SJRPreto, Secretaria do Trabalho e Emprego, escritório de contabilidade, Poupatempo, encontro com membros da Diretoria para reuniões e despachos sobre o Projeto, escritório de advocacia, dentre outros lugares; ✓ Mobilização e convocação dos membros da Diretoria da ARES para reuniões da mesma, reuniões específicas e por segmento, tanto internas, como de representação da entidade em atividades e eventos relacionados ao Projeto; ✓ Participação nas reuniões da Diretoria da ARES para encaminhamentos gerais e, principalmente, encaminhamentos do Projeto; ✓ Reuniões de negociação (junto à educador (a) social e financeiro) com compradores de materiais, tanto novos como os já existentes, visando melhores preços nas vendas. ✓ Reuniões com toda a Equipe de funcionários do projeto, bem como, reuniões individuais para o suporte técnico e a coleta de dados para fortalecimento de ações implantadas visando melhor desempenho nas ações a serem realizadas.
--	---

06 –ENCARREGADO (A) ADMINISTRATIVO

DATA/MÊS	ATIVIDADE
03/06/2024 À 28/06/2024	<ul style="list-style-type: none"> • Protocolo de documentação (Poupatempo/ganha tempo entre outros); • Reunião equipe ARES. • Prestação de Contas (Prefeitura Municipal). • Relatório de vendas dos materiais comercializados para (Secretária do Trabalho e do Emprego). • Prestação Contas Partilha dos catadores. • C. E. F. pagamentos de fornecedores. • Abertura de c/c de catadores. • Emissão de cheques para compras e pagamentos. • C. E. F. depósitos. • Assinaturas documentos (diretoria ARES). • Solicitação de benefícios (ticket). • Preparação de documentos para prestação de contas do convênio. • Preparação de documentos para contador (conciliação bancaria). • Transações de c/c para folha de pagamento. • Folha Caixa Web (funcionários). • Folha Caixa Web (catadores). • Pagamentos equipe e catadores.



	<ul style="list-style-type: none"> • Reunião equipe ARES. • Emissão e pagamentos de guia G.P. S. dos catadores. • Assinaturas (documentos) da Diretoria. • Escritório de contabilidade (entrega de documentos). • Realizar a transferência da bolsa oferecida para os inseridos; • Organização de arquivos de prestação de contas; <p>Análise e conferência das listas de ponto dos catadores, para liberação dos pagamentos;</p>
--	---

07 – Educador (a) Social

DATA	ATIVIDADE
03/06/2024 À 28/06/2024	<ul style="list-style-type: none"> • Acompanha a rotina das (os) inseridos no projeto orientando as atividades e propondo ações de melhor desempenho; • Planeja metodologias e cronogramas de trabalho; • Participar de processos avaliativos e reuniões de planejamento do local em que atua. • Acompanhamento da rotina do trabalho “in loco” nos Pontos de Apoio e Barracão E condomínios; • Dinâmicas de interação entre os inseridos e equipe; • Elaboração dos módulos de Capacitação para coleta seletiva e construção civil com seguimento pós-obra; • Avaliação diagnóstica em prevenção de acidente, orientando sobre medidas de proteção e cuidados diários. • Realiza intervenção na prevenção de conflitos; • Orientações sobre triagem e produção; • Cadastramento dos compradores, para organização e aumento das vendas; • Ao final de cada dia conferência do preenchimento das listas de presenças; • Coordenação das vendas dos materiais e orientações na produção de cada catador; • Participação nas reuniões de equipe técnica para adequação e organização do trabalho; • Participação das reuniões de orientação e formação com os catadores; • Contabilização das horas no final do mês para cálculos de pagamento;



ASSOCIAÇÃO RIOPRETENSE DE EDUCAÇÃO E SAÚDE
 Rua Iiritiba, 1370 – Jd. Sônia – CEP. 15050-462 – São José do Rio Preto – SP
 Fone/Fax: (17) 3224-0733 – e-mail: aresriopreto@gmail.com –
 CNPJ: 51.858.561/0001-67
 Utilidade Publica Lei: 7119/98 Utilidade Publica Estadual – 15272/2013.

	<ul style="list-style-type: none"> • Encaminhamento dos Catadores para o Serviço Social da Ares se necessário;
--	---

08 – Monitor

DATA	ATIVIDADE
03/06/2024 À 28/06/2024	<ul style="list-style-type: none"> • Acompanhar a rotina dos inseridos no projeto, realizando orientações sobre as atividades desenvolvidas e propondo ações na perspectiva de melhor desempenho; • Acompanhamento da rotina do trabalho “in loco” nos pontos de apoio, barracão e condomínios; • Acompanhar os módulos de capacitação para coleta seletiva e limpeza pós obra; • Realizar as orientações sobre triagem e produção; • Cadastramento dos compradores, para organização e aumento das vendas; • Acompanhamento da venda dos materiais recicláveis coletado; • Orientações individual na perspectiva de melhorar a produção e organização do ambiente; • Participação das reuniões com os usuários do projeto; • Fechamento das folhas de frequência dos catadores;

09 – ATIVIDADES INTERNAS E EXTERNAS: ENCONTRO DE ORIENTAÇÃO E FORMAÇÃO, REUNIÕES, PLANEJAMENTO E MONITORAMENTO DAS ATIVIDADES.

Órgão realizador/ local(s)	Atividade:	Partic.

10 – OUTRAS ATIVIDADES E/OU VISITAS IN LOCO

Data	Atividade/ Ações	Local
03/06/24	Reunião de planejamento das ações, realizada com a Equipe, diretoria e colaboradores.	Rua Iiritiba, 1370 – Jd. Sônia – CEP. 15050-462 – São José do Rio Preto – SP
04/06/24	Foi realizada o curso de Coleta Seletiva, percorrendo no tema de: Conscientização do	Rua Iiritiba, 1370 – Jd. Sônia – CEP. 15050-462 – São José do Rio Preto – SP



	<p>dia mundial do meio ambiente “Musica Hit Ecológico” com Juliana Rodrigues.</p> <ul style="list-style-type: none"> • Longa vida - Embalagem cartonada • Vídeo aula: Como as embalagens são fabricadas? • Vídeo aula: gente que recicla. • Reciclagem do óleo de cozinha. • Vídeo aula: Reciclagem do óleo. 	
04/06/24	Reposição de aula do curso de coleta seletiva referente aos dias 21,25 e 28 de maio.	Rua Iiritiba, 1370 – Jd. Sônia – CEP. 15050-462 – São José do Rio Preto – SP
04/06/24	Participamos da 6ª Reunião Ordinária do Conselho Municipal de Assistência Social-CMAS.	Local: on line – plataforma google Meet – link de acesso: meet.google.com/wkv-povc-kso 9:30 h meet.google.com/tbn-dujh-esn
06/06/24	Curso Limpeza Pós obra tema: com Aulão de revisão e repescagem do modulo 1	Rua Iiritiba, 1370 – Jd. Sônia – CEP. 15050-462 – São José do Rio Preto – SP.
07/06/24	Grupo realizado do Serviço de Convivência e Fortalecimento de Vínculo trabalhamos: MEDIDAS DE AUTOCUIDADO O que é a higiene pessoal? Higiene pessoal no trabalho.	Barracão: R: Dr. Nilson Bruno Nadruz, Nº 545 Bairro; Mini Distrito Ind. Centenário da Emancipação São José do Rio Preto-SP.
08/06/24	Recebemos o coordenador do curso de Administração da Unilago e Alunos, onde foi realizado a entrega de Cexas básicas, referente a proposta de uma das disciplinas.	Rua Iiritiba, 1370 – Jd. Sônia – CEP. 15050-462 – São José do Rio Preto – SP.
10/06/24	Reunião de planejamento das ações e apresentação dos desafios e avanços das atividades, realizada com a Equipe, diretoria e colaboradores.	Rua Iiritiba, 1370 – Jd. Sônia – CEP. 15050-462 – São José do Rio Preto – SP.
11/06/24	Participamos da 5ª Reunião Ordinária do Conselho Municipal de Assistência Social - CMAS, realizado virtualmente.	Local: on line – plataforma google Meet – link de acesso: meet.google.com/wkv-povc-kso
11/06/24	<p>Curso Coleta Seletiva, tema: Plásticos: Como preservar o meio ambiente nesse universo de plástico?</p> <ul style="list-style-type: none"> • Tipos de plásticos 	Rua Iiritiba, 1370 – Jd. Sônia – CEP. 15050-462 – São José do Rio Preto – SP.



	<ul style="list-style-type: none"> • PET • PEAD, PVC, PP • Vídeo aula: Tipos de plásticos saiba como destiná-lo corretamente. 	
13/06/24	<p>Limpeza Pós obra tema: Continuação do aulão de revisão e repescagem do modulo 1 Planejamento e visita a um barracão para realizar registros fotográficos e planejar a limpeza do local onde será realizado uma aula prática.</p>	Rua Iiritiba, 1370 – Jd. Sônia – CEP. 15050-462 – São José do Rio Preto – SP.
14/06/24	<p>Grupo realizado do Serviço de Convivência e Fortalecimento de Vínculo trabalhamos: AS TRÊS PENEIRAS (Narrado) Reflexão sobre a vida.</p> <p>https://www.youtube.com/watch?v=pJ2AmNWyZjo</p>	<p>Barracão: R: Dr. Nilson Bruno Nadruz, N° 545 Bairro; Mini Distrito Ind. Centenário da Emancipação São José do Rio Preto-SP.</p>
17/04/24	<p>Reunião de planejamento das ações, apresentação dos desafios e avanços das atividades e informes de agendas , realizada com a Equipe, diretoria e colaboradores.</p>	Rua Iiritiba, 1370 – Jd. Sônia – CEP. 15050-462 – São José do Rio Preto – SP.
18/06/24	<p>Curso Coleta Seletiva, tema:</p> <ul style="list-style-type: none"> • Clip musical Amarelo (Sample: Belchior – Sujeito de Sorte) trabalhamos o preconceito racial, homofobia, dependência química de substancias psicoativas e dependência medicamentosas. • Separação dos plásticos: aula expositiva 	Rua Iiritiba, 1370 – Jd. Sônia – CEP. 15050-462 – São José do Rio Preto – SP
20/06/24	<p>Curso Limpeza pós obra: Aula prática – Limpeza em um barracão.</p>	Rua Iiritiba, 1370 – Jd. Sônia – CEP. 15050-462 – São José do Rio Preto – SP
21/06/24	<p>Grupo realizado do Serviço de Convivência e Fortalecimento de Vínculo trabalhamos: reflexão da teoria do balde furado.</p>	<p>Barracão: R: Dr. Nilson Bruno Nadruz, N° 545 Bairro; Mini Distrito Ind. Centenário da Emancipação</p>



ASSOCIAÇÃO RIOPRETENSE DE EDUCAÇÃO E SAÚDE
 Rua Iiritiba, 1370 – Jd. Sônia – CEP. 15050-462 – São José do Rio Preto – SP
 Fone/Fax: (17) 3224-0733 – e-mail: aresriopreto@gmail.com –
 CNPJ: 51.858.561/0001-67
 Utilidade Publica Lei: 7119/98 Utilidade Publica Estadual – 15272/2013.

	https://www.youtube.com/watch?v=KOFTYu09Z6U	São José do Rio Preto-SP.
24/06/24	Reunião de planejamento das ações, realizada com a Equipe, diretoria e colaboradores.	Rua Iiritiba, 1370 – Jd. Sônia – CEP. 15050-462 – São José do Rio Preto – SP
25/06/24	Curso Coleta Seletiva, tema: <ul style="list-style-type: none"> • Revisão dos modulo 1,2 e 3. • Aula prática: • Modulo 2 tipos de papeis • Modulo 3 tipos de plásticos • Reciclagem de óleo de cozinha 	Rua Iiritiba, 1370 – Jd. Sônia – CEP. 15050-462 – São José do Rio Preto – SP
25/06/24	Foi realizada reposição das aulas do curso de coleta seletiva, dos catadores Raimunda, Welinton, Yomarys e Pedro.	Barracão: R: Dr. Nilson Bruno Nadruz, N° 545 Bairro; Mini Distrito Ind. Centenário da Emancipação São José do Rio Preto-SP.
27/06/24	Curso de Limpeza pós obra: I. Apresentação dos resultados da limpeza realizada durante a aula prática. II. Desafios e problemáticas enfrentados durante a aula prática. III. Avaliações junto com os alunos do que fazer e como fazer Tomadas de decisões.	Rua Iiritiba, 1370 – Jd. Sônia – CEP. 15050-462 – São José do Rio Preto – SP
28/06/24	Grupo realizado do Serviço de Convivência e Fortalecimento de Vínculo trabalhamos: A música do cantor RAFFA TORRES - A Vida é um Rio https://www.youtube.com/watch?v=xDCTiYEBDkA informamos sobre a Noite Preventiva que será realizada no dia 01/07 das 17h as 19h, na UBS Renascer	Barracão: R: Dr. Nilson Bruno Nadruz, N° 545 Bairro; Mini Distrito Ind. Centenário da Emancipação São José do Rio Preto-SP.
28/06/24	Foi realizada visita nos pontos de apoio Nazareth e Soraya, pela Assistente Social do Projeto. Atendendo as demandas dos catadores que permanecem nos pontos.	Nazareth: Av. Dr. Solon Varginha / Rua Francisco Felipe Caputo / Rua Beni Roquette Soraya: Av. Nagib Gabriel, 5564



04/06/24





ASSOCIAÇÃO RIOPRETENSE DE EDUCAÇÃO E SAÚDE
Rua Iiritiba, 1370 – Jd. Sônia – CEP. 15050-462 – São José do Rio Preto – SP
Fone/Fax: (17) 3224-0733 – e-mail: aresriopreto@gmail.com –
CNPJ: 51.858.561/0001-67
Utilidade Publica Lei: 7119/98 Utilidade Publica Estadual – 15272/2013.

04/06/24



04/06/24



06/06/24



07/06/24



08/06/24



11/06/2

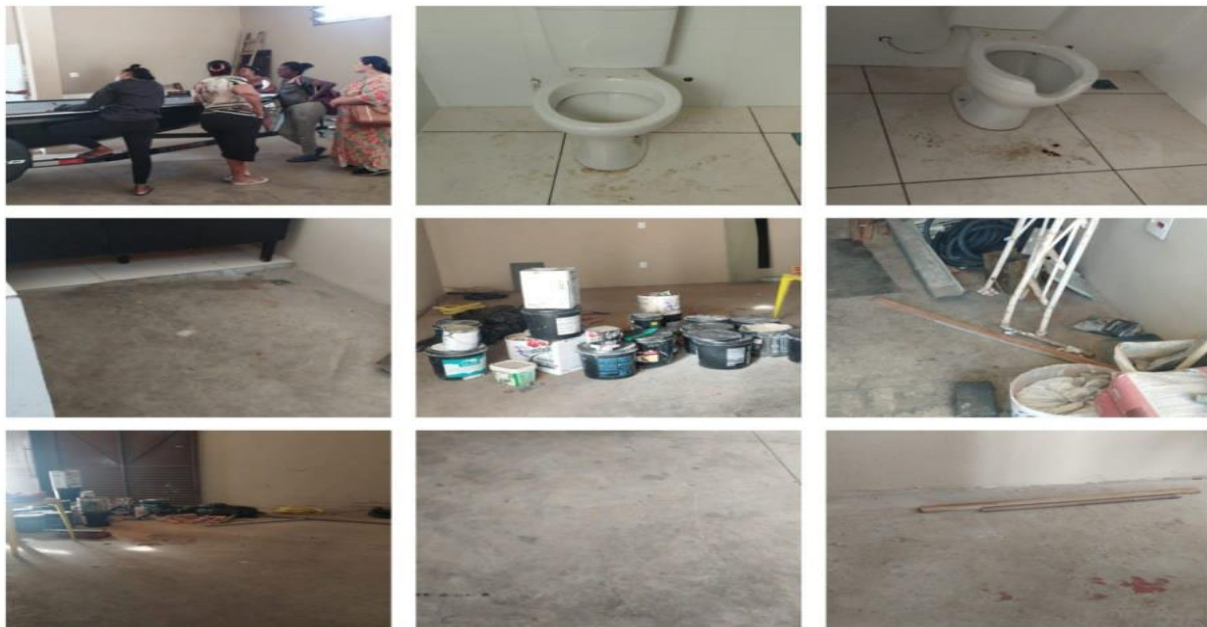

13/06/24



14/06/24



18/06/24



20/06/24



tirada no moto g⁹ play
Ares Ripretense

21/06/24





25/0624



25/0624



27/0624



28/0624

11 – EVENTOS

Data	Atividade/ Ações	Local
11/06 Tarde às 14:00 12/06 manhã 8:30 12/06 A noite 19:00.	Palestra sobre Material Reciclável e a importância da Separação, realizada aos alunos da Escola Estadual Prof. Antônio de Barro Serra, no Município.	R. Campos Salles, 1266 - Boa Vista, São José do Rio Preto - SP, 15025-600
12/06/24	Reunião da Comissão organizadora realizada no dia 12/06/24, as 9h no Clube do Lago.1ª Conferência Livre de Mulheres“Pela vida e direitos das mulheres”	Av. Duque de Caxias, 3756 - Jardim dos Seixas, São José do Rio Preto - SP, 15061-001
14/06/24	2º Fórum Internacional de aperfeiçoamento curricular	Av. Anísio Haddad, 6751 - Jardim Francisco Fernandes, São José do Rio Preto - SP, 15090-305



ASSOCIAÇÃO RIOPRETENSE DE EDUCAÇÃO E SAÚDE
 Rua Iriritiba, 1370 – Jd. Sônia – CEP. 15050-462 – São José do Rio Preto – SP
 Fone/Fax: (17) 3224-0733 – e-mail: aresriopreto@gmail.com –
 CNPJ: 51.858.561/0001-67
 Utilidade Publica Lei: 7119/98 Utilidade Publica Estadual – 15272/2013.

	do curso de Medicina da FACERES.	
24/06/24	Aberturadas atividades do PAT-Posto de Atendimento do Trabalhador, na SMTE	Endereço: Av. Mirassolândia, 1775 - Solo Sagrado, São José do Rio Preto - SP, 15045-000
27/06/24	SEMANA DESPERTANDO CONSCIENCIA: 5º SEMANA NACIONAL DE CONSCIENTIZAÇÃO SOBRE DROGAS. DE 24 A 28 DE JUNHO DE 2024. 19h30 – Palestra Lucas Roncati - Psicólogo TEMA: Políticas sobre Drogas	Av. Brg. Faria Lima, 5853 - Vila Sao Jose, São José do Rio Preto - SP, 15090-000
28/06/24	1ª Conferência Livre de Mulheres: Pela Vida e Direitos das Mulheres! com a presença da Sra. Denise Dau Secretaria Nacional de Enfrentamento a violência contra as mulheres.	Local: Clube do Lago, Avenida Duque de Caxias, 3756, Parque da Represa
28/08/24	SEMANA DESPERTANDO CONSCIENCIA: 5º SEMANA NACIONAL DE CONSCIENTIZAÇÃO SOBRE DROGAS. DE 24 A 28 DE JUNHO DE 2024. 19h30 –Palestra Pedro Gonçalves - Psicólogo TEMA: Consciência Sistêmica e abordagem humanizada	Av. Brg. Faria Lima, 5853 - Vila Sao Jose, São José do Rio Preto - SP, 15090-000



ASSOCIAÇÃO RIOPRETENSE DE EDUCAÇÃO E SAÚDE
Rua Iiritiba, 1370 – Jd. Sônia – CEP. 15050-462 – São José do Rio Preto – SP
Fone/Fax: (17) 3224-0733 – e-mail: aresriopreto@gmail.com –
CNPJ: 51.858.561/0001-67
Utilidade Publica Lei: 7119/98 Utilidade Publica Estadual – 15272/2013.





11,12/06



12/06/2024 10:34

12/06/24



14/06/24

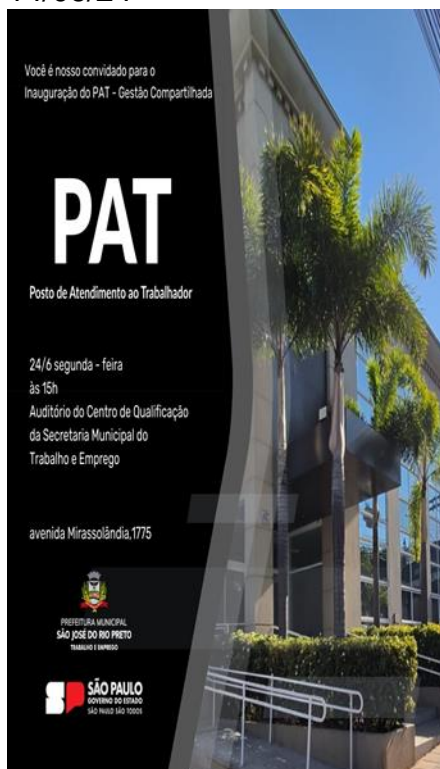

24/06/24



27/06/24



28/06/2



28/06/24

12 - AÇÕES PREVISTAS E NÃO REALIZADAS

Atividades/ Ações	Justificativa	Nova data de realização
-	-	-

13 – SERVIÇO SOCIAL.

ATIVIDADE	QUANTIDADE	AÇÃO
-----------	------------	------



ORIENTAÇÕES	126	Orientações durante o andamento no projeto: CAPACITAÇÃO PROFISSIONAL PARA O COOPERATIVISMO E EMPREENDEDORISMO, NAS ÁREAS DE COLETA SELETIVA E CONSTRUÇÃO CIVIL COMO POLÍTICA PÚBLICA PARA A OPORTUNIZAÇÃO DA RENDA DOS MUNICÍPIES DE SÃO JOSÉ DO RIO PRETO-SP, esclarecimento de acordo com as demandas apresentadas, as dúvidas durante os atendimentos, vagas para inclusão, participação no projeto;
Visita domiciliar	03	realizada visita domiciliar ao catador (a), de acordo com a necessidade, buscando conhecer o contexto social em que vive, visando atenção as demandas apresentadas pelo usuário e família.
FICHA DE ATENDIMENTO SOCIAL (LISTA DE ESPERA)	03	Momento de acolhida e escuta minuciosa quanto a composição e vivencia familiar, através de entrevista, coletando dados para registro de informações pessoais e análise do contexto
CONTATO AOS PARCEIROS	02	Intervenção junto à rede para encaminhamentos e atendimentos direcionados de acordo com a demanda;
DECLARAÇÕES	00	De acordo com solicitação previa por usuário (a) do projeto, foi elaborado declaração conforme demanda apresentada.
SUSPENSÃO/NOTIFICAÇÃO/ DESLIGAMETO	05	Orientações e direcionamento de acordo com as normas do regimento interno;
PROCURA ATRÁVES DE ENCAMINHAENTO DA REDE SÓCIOASSISTENCIAL	00	Atendimento dos encaminhamentos da rede, para orientações, ficha cadastral para possível inclusão no Projeto;



OUTRAS AÇÕES REALIZADAS	<ul style="list-style-type: none"> ➤ Elaboração dos relatórios de execução ➤ Organização dos prontuários; ➤ Organização de documentos da instituição; ➤ Contato com os parceiros da rede para esclarecimentos de dúvidas; ➤ Participação em reuniões para verificar situação do andamento do projeto; ➤ Visita nos pontos de apoio e barracão; ➤ Reunião de equipe Técnica e monitores para planejamento de novas ações; ➤ Participação de Reunião do CMAS-Conselho Municipal de assistência Social. ➤ Atendimentos para esclarecimentos de normas do Regimento Interno; ➤ Encaminhamento de documentação referente ao chamamento Público dos Correios para Coleta de Material Reciclável nas unidades do Município e devolutiva de articulação realizada previamente por responsável conforme solicitado. ➤ Busca ativa de usuários, através de articulação com a Rede, contato direto com pessoas com perfil de ser inserida no projeto. ➤ Discussão de caso com Rede de atendimento socioassistencial, na perspectiva de melhor atendimento e encaminhamento dos usuários, ➤ Leitura e busca por editais, com o perfil da entidade a fim de viabilizar recursos. ➤ Acompanhamento dos usuários inseridos no projeto, que permanecem nos pontos de apoio Nazareth e Soraya. ➤ Atualização e viabilização das inscrições no:
Total de Ações Realizadas	<u>239</u>

MÊS	TOTAL DE AÇÕES REALIZADAS
------------	----------------------------------



ASSOCIAÇÃO RIOPRETENSE DE EDUCAÇÃO E SAÚDE
 Rua Iiritiba, 1370 – Jd. Sônia – CEP. 15050-462 – São José do Rio Preto – SP
 Fone/Fax: (17) 3224-0733 – e-mail: aresriopreto@gmail.com –
 CNPJ: 51.858.561/0001-67
 Utilidade Publica Lei: 7119/98 Utilidade Publica Estadual – 15272/2013.

Janeiro	99
Fevereiro	171
Março	78
Abril	139
maio	159
Junho	239
Total geral	885

Especificação dos itinerários da coleta seletiva 2024.

Referente: junho.

DIA DA SEMANA	LOCAL	CAMINHÃO	PERIODO
Segunda-feira	Monte Carlos	S.M.T.E	Matutino
	Damha v	S.M.T.E	Matutino
	Village Damha I	S.M.T.E	Vespertino
	Pontos de Apoio Soraia	S.M.T.E	Vespertino
	Ponto de Apoio Nazareth	S.M.T.E	Vespertino
	Gaivota I	Fretado	Matutino
	Gaivota II	Fretado	Matutino
	Parque da Liberdade 4	Fretado	Vespertino
Terça-feira	Manutenção	S.M.T.E	Matutino
	Hospital Hapyvida	S.M.T.E	Matutino
	P.A Soraia	S.M.T.E	Matutino
	CORREIOS	S.M.T.E	Vespertino
	P.A Nazareth	S.M.T.E	Vespertino
	IBILCE/UNESP	S.M.T.E	Vespertino
	Ponto de coleta em residência	S.M.T.E	Vespertino
	Ice fest	S.M.T.E	Vespertino
	TV TEM	S.M.T.E	Matutino
Quarta-feira	Village Provence	S.M.T.E	Matutino
	Gardem I e II	S.M.T.E	Matutino
	Fenhouse	S.M.T.E	Vespertino



ASSOCIAÇÃO RIOPRETENSE DE EDUCAÇÃO E SAÚDE
 Rua Iriritiba, 1370 – Jd. Sônia – CEP. 15050-462 – São José do Rio Preto – SP
 Fone/Fax: (17) 3224-0733 – e-mail: aresriopreto@gmail.com –
 CNPJ: 51.858.561/0001-67
 Utilidade Publica Lei: 7119/98 Utilidade Publica Estadual – 15272/2013.

	Belvedere	S.M.T.E	Vespertino
	P.A Soraia	S.M.T.E	Vespertino
	P.A Nazareth	S.M.T.E	Vespertino
Quinta-feira	Life	S.M.T.E	Matutino
	Euro Ville	S.M.T.E	
	Maza	S.M.T.E	Matutino
	P.A Soraia	S.M.T.E	Matutino
	P.A Nazareth	S.M.T.E	Vespertino
	CORREIOS	S.M.T.E	Vespertino
	Mercearia Super Pop Solo LTDA	S.M.T.E	Vespertino
Sexta-feira	Gaivota I	S.M.T.E	Matutino
	Gaivota II	S.M.T.E	Matutino
	Belvedere	S.M.T.E	Vespertino
	P.A Soraia	S.M.T.E	Vespertino
	P.A Nazareth	S.M.T.E	Vespertino

OBS: temos coletas esporádicas em alguns pontos, podendo ser realizada conforme disponibilidade de veículo e a proximidades das coletas do dia (são encaixadas conforme os itinerários próximos).

Demandas realizadas com agendamento dentro do prazo de 10/15 dias.

Essas coletas esporádicas são efetuadas conforme demanda do responsável do local.

Instituto do Joelho – Avenida Brasiliza.

Secretaria Municipal de Educação – Rua General Glicério

Secretaria Estadual de Educação

Escritórios no edifício General Center (área central de Rio Preto) – Rua General Glicério - Centro

Empresa Genuína – Av. Percy Gandini, 1695 - Vila Toninho (ponto de referência próximo a marginal da Washington Luís)

Bar do Sardinha - Rua Saldanha marinho, 2033 Boa Vista

Serve Festa do Samuka - Rua 2, 65 - Estancia Gramado

Ponto de coleta residencial (Lealdade e Amizade) - Rua Antônio Teodoro, 71 - Lealdade

Rua Telmo Maia, 902 Conjunto Habitacional São José do Rio Preto I, São José do Rio Preto - SP, 15052-160 - CNPJ: 35.434.048/0001-92 - SJP VITTA RESIDENCIAL 40 SPE LTDA (MATIOLLI)

Rua Walfrido Rei, 451 - Jardim Yolanda – São José do Rio Preto/SP - CNPJ: 32.319.984/0001-64 - SJP VITTA 01 DESENVOLVIMENTO IMOBILIÁRIO SPE LTDA (NAIF)



ASSOCIAÇÃO RIOPRETENSE DE EDUCAÇÃO E SAÚDE
 Rua Iiritiba, 1370 – Jd. Sônia – CEP. 15050-462 – São José do Rio Preto – SP
 Fone/Fax: (17) 3224-0733 – e-mail: aresriopreto@gmail.com –
 CNPJ: 51.858.561/0001-67
 Utilidade Publica Lei: 7119/98 Utilidade Publica Estadual – 15272/2013.

Rua Walfrido Rey, 400 - Jardim Yolanda – São José do Rio Preto/SP CNPJ: 32.320.481/0001-09 - SJP VITTA 02 DESENVOLVIMENTO IMOBILIÁRIO SPE LTDA (TRINITÁ)

Av. Luiz Martins Filho, 0 - Parque das Amoras II, São José do Rio Preto - SP, 15062-588 - 35.100.945/0001-60 - SJP VITTA RESIDENCIAL 28 SPE LTDA (VILLA DO CAMPO)

R. Rio Preto, 3232 sala 01 - Vila Redentora, São José do Rio Preto - SP, 15015-760 - CNPJ: 34.895.240/0001-13 - SJP BILD DESENVOLVIMENTO IMOBILIÁRIO 17 SPE LTDA (MEET) – ENGENHEIRO VINICIUS

R. Rodrigo Wilker dos Santos Bellei, 860 - Jardim Paulistano, São José do Rio Preto – SP CNPJ: 35.568.727/0001-54 - SJP BILD DESENVOLVIMENTO IMOBILIÁRIO 23 SPE LTDA (MURANO) – ENGENHEIRA ANA

RUA JOSÉ POLACHINI SOBRINHO ESQUINA COM A RUA SOUZA BARROS - Bairro: JARDIM NOVO MUNDO - São José do Rio Preto / SP - CEP: 15084-040 - Razão Social: SJP BILD DESENVOLVIMENTO IMOBILIARIO 83 SPE LTDA. CNPJ: 43.649.038/0001-00 - inscrição Estadual: ISENTA - ENGENHEIRO JOAO VICTOR

Demandas reprimidas 2024.

Mês	Solicitação	Demanda	Devolutiva	Observação	Resultado final
Junho	Empresa Genuína	Interesse que a coleta ocorresse de imediato.	Foram ofertados os serviços mediante a agendamento .	Foi acordado com o responsável que a coleta ocorra conforme disponibilidade e no horário.	Demanda efetuada após 10 dias.
Junho	Bar do Sardinha	Interesse que a coleta ocorresse de imediato.	Foram ofertados os serviços mediante a agendamento .	Foi acordado com o responsável que a coleta ocorra conforme disponibilidade e no horário.	Demanda efetuada após 20 dias.



Junho	Restaurante – Dom Lafaete (Coleta de vidros)	Interesse que a coleta ocorresse de imediato.	Foram ofertados os serviços mediante a agendamento .	Foi acordado com o responsável que a coleta ocorra conforme disponibilidade e no horário.	Demanda efetuada após 05 dias. Mediações próxima ao barracão.
Junho	Serv. Festa do Samuka (Coleta de vidros)	Interesse que a coleta de imediato	Foram ofertados os serviços mediante a agendamento .	Foi acordado com o responsável que a coleta ocorra conforme disponibilidade e no horário.	Demanda efetuada após 15 dias.
Junho	Ponto de coleta no Bairro Lealdade e Amizade	Interesse que a coleta de imediato	Foram ofertados os serviços mediante a agendamento .	Foi acordado com o responsável que a coleta ocorra conforme disponibilidade e no horário.	Demanda efetuada após 18 dias.
Junho	CORREIOS	Demanda de coleta duas vezes por semana, de segunda e quinta-feira no primeiro período.	Foram ofertados os serviços as terças e quintas-feiras. Devido à falta de veículos.	Ficou acordado com o responsável a realização das coletas nos dias ofertados e no horário vespertino.	Demanda atendida após o acordo.
Junho	Serv. Festa (Coleta de vidros)	Interesse que a coleta de imediato	Foram ofertados os serviços mediante a agendamento .	Foi acordado com o responsável que a coleta ocorra conforme disponibilidade e no horário.	Demanda não efetuada até o momento por falta de veículo.



Junho	Casa de Festa BR 153	Interesse que a coleta de imediato	Foram ofertados os serviços mediante a agendamento	Foi acordado com o responsável que a coleta ocorra conforme disponibilidade e no horário.	Demanda não efetuada até o momento por falta de veículo.
Junho	Mercearia Super Pop Solo LTDA	Interesse de coleta semanal.	Foram ofertados os serviços mediante a agendamento	Foi acordado com o responsável que a coleta ocorra conforme disponibilidade e no horário.	Demanda sem efetuar devido a disponibilidade e de veículo.

14 - AVALIAÇÕES DAS ATIVIDADES;

Aspectos facilitadores:

- A articulação com a rede socioassistencial, no atendimento caso a caso;
- A formalização de novas parcerias com objetivo de estimular o espírito cooperativista; buscando ampliar a quantidade de materiais coletados;
- Métodos de segurança para evitar os roubos que aconteciam frequentemente;
- Articulação constante com equipe tecnos do Centro Pop e Albergue na perspectiva de melhor atendermos os usuários inseridos no projeto.

Aspectos dificultadores:

- A falta de recurso para compra de vale-transporte, para os inseridos no projeto, na perspectiva de melhores condições de acesso as atividades oferecidas tanto para orientação como também formação e encaminhamento para rede socioassistencial.
- Desvio dos materiais recicláveis, descartados e triados nos pontos de apoio, principalmente no que diz respeito aos pontos: São Francisco até o dia 08/12/23 e Vitoria Regia, que segundo informações dos inseridos no projeto, os materiais são retirados possivelmente por atravessadores, durante o horário de atendimento ao público.
- Defasagem de recursos Humanos, para melhor desempenho das atividades a serem realizadas, impactando diretamente no rendimento das ações do projeto.



ASSOCIAÇÃO RIOPRETENSE DE EDUCAÇÃO E SAÚDE
Rua Iiritiba, 1370 – Jd. Sônia – CEP. 15050-462 – São José do Rio Preto – SP
Fone/Fax: (17) 3224-0733 – e-mail: aresriopreto@gmail.com –
CNPJ: 51.858.561/0001-67
Utilidade Publica Lei: 7119/98 Utilidade Publica Estadual – 15272/2013.

- Desligamentos voluntários frequentes, em decorrência da vulnerabilidade, econômica e social, como também os realizados em decorrência de não cumprimento do regimento interno dos usuários inseridos no projeto.

15 – RESULTADOS ALCANÇADOS:

A meta referente as toneladas foram atingidas no mês de junho.

Ressaltamos que a quantidade de inseridos para as atividades na coleta seletiva ultrapassaram o limite proposto de 10 inseridos, chegando a 23 no total durante o mês.

Foram comercializadas: 41.419,34 Toneladas de materiais recicláveis neste mês de junho.

Mês	Produção/tonelada	Nº pessoas na coleta	Nº pessoas na limpeza pós-obra
Janeiro	61.390,40	10	10
Fevereiro	30.779,00	10	10
Março	31.718,20	10	10
Abril	31.718,20	10	10
Mai	30.753,70	10	10
Junho	41.419,34	10	10



ASSOCIAÇÃO RIOPRETENSE DE EDUCAÇÃO E SAÚDE
Rua Iriritiba, 1370 – Jd. Sônia – CEP. 15050-462 – São José do Rio Preto – SP
Fone/Fax: (17) 3224-0733 – e-mail: aresriopreto@gmail.com –
CNPJ: 51.858.561/0001-67
Utilidade Publica Lei: 7119/98 Utilidade Publica Estadual – 15272/2013.

São José do Rio Preto, SP, 10 de junho de 2024.

Nilva Cristina da Silva Fernandes
Coordenadora

Denise Beatriz Rack de Almeida
Presidente

Luciana de Oliveira Monteiro
Assistente Social
CRESS. 64.709

Oládia Cristina Camilo
Encarregada Adiministrativo

Leticia Muniz Lopes
Educadora Social

Fabiana Pontes Herculani
Monitora



ASSOCIAÇÃO RIOPRETENSE DE EDUCAÇÃO E SAÚDE
Rua Iriritiba, 1370 – Jd. Sônia – CEP. 15050-462 – São José do Rio Preto – SP
Fone/Fax: (17) 3224-0733 – e-mail: aresriopreto@gmail.com –
CNPJ: 51.858.561/0001-67
Utilidade Publica Lei: 7119/98 Utilidade Publica Estadual – 15272/2013.